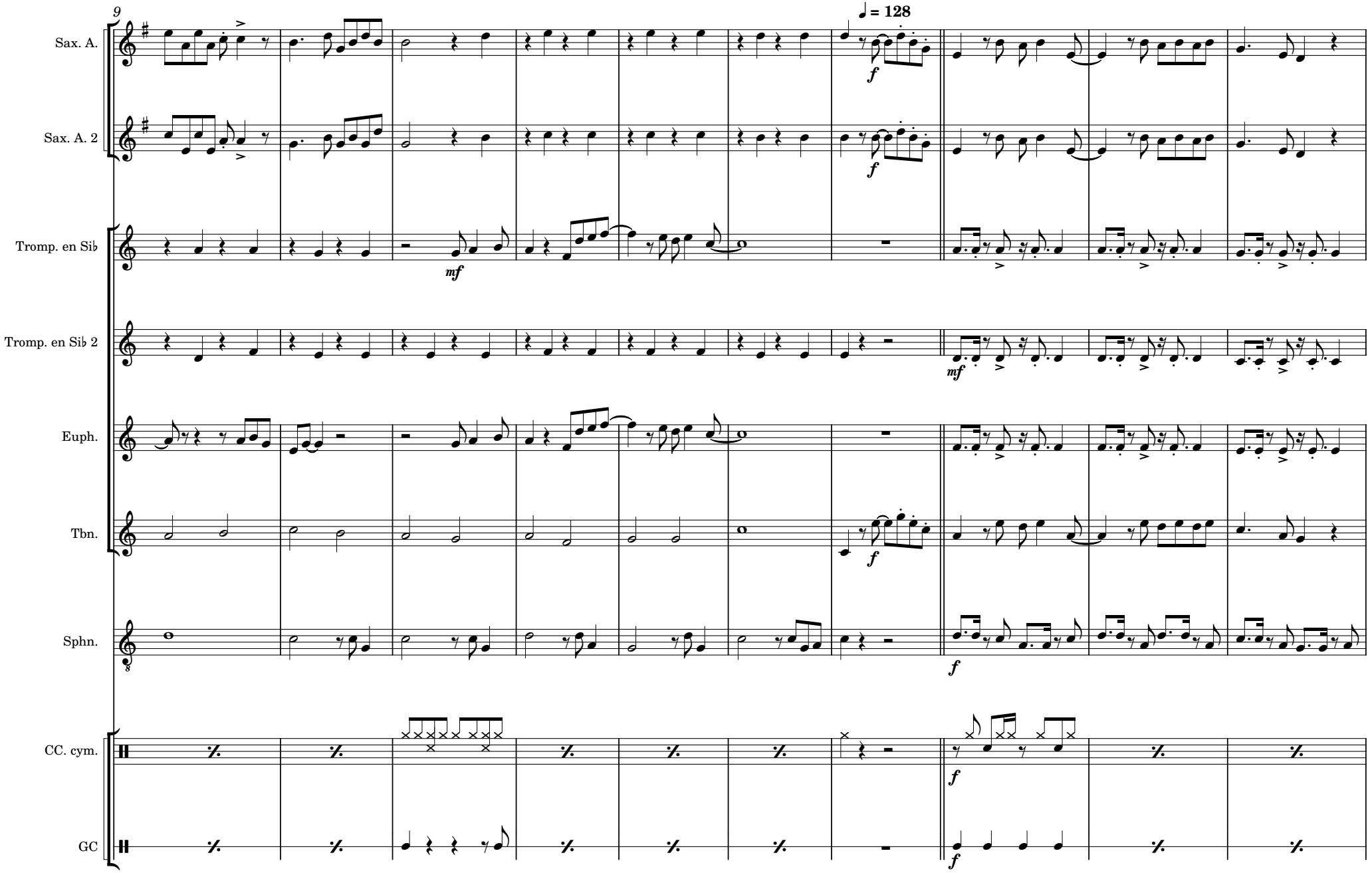
9
♩ = 128
Sax. A.
Sax. A. 2
Tromp. en Sib
Tromp. en Sib 2
Euph.
Tbn.
Sphn.
CC. cym.
GC
f
mf

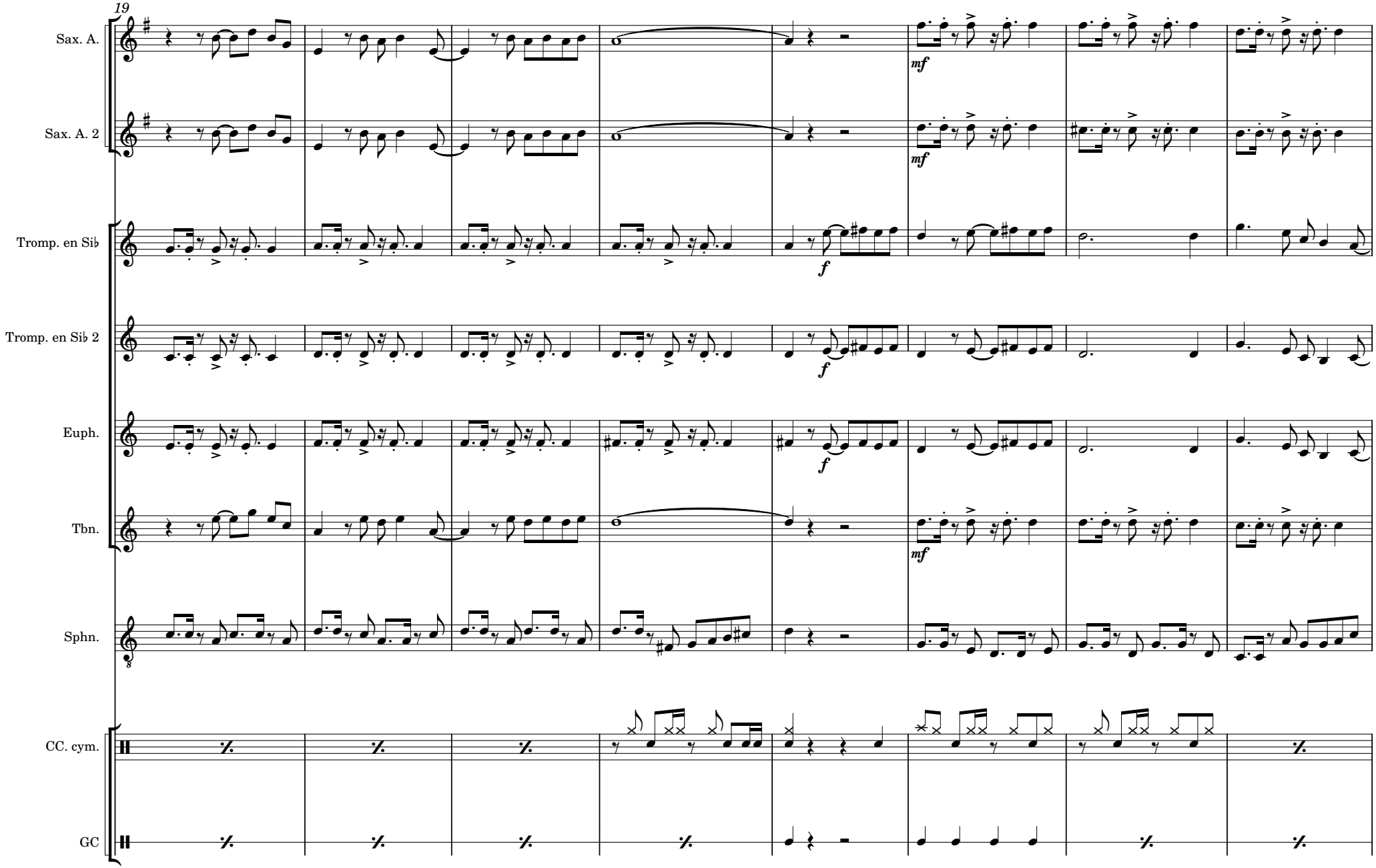
19
Sax. A.
Sax. A. 2
Tromp. en Sib
Tromp. en Sib 2
Euph.
Tbn.
Sphn.
CC. cym.
GC
mf
f